

正 本

## 宜蘭縣政府 函

地址：26060 宜蘭市縣政北路1號  
承辦人：陳麗真  
電話：03-9251000分機1425  
電子郵件：sa197@mail.e-land.gov.tw

26060

宜蘭縣宜蘭市縣政七街1號2樓

受文者：宜蘭縣建築師公會

發文日期：中華民國104年11月18日

發文字號：府建城字第1040193771號

速別：

密等及解密條件或保密期限：

附件：

主旨：修正「宜蘭縣都市計畫容積移轉許可審查作業要點」附表，自即日起生效，請查照。

說明：檢送修正「宜蘭縣都市計畫容積移轉許可審查作業要點」附表一份。

正本：宜蘭縣建築師公會、宜蘭縣不動產開發商業同業公會、宜蘭縣地政士公會、各鄉鎮市公所

副本：本府秘書處法制科(請協助法規網頁附件更新)、本府秘書處文書科(請刊登公報)(以上均含附件)、本府建設處

# 縣長林聰賢

宜蘭縣建築師公會	
收	104年11月20日
文	第 0638 號

裝

訂

線

## 宜蘭縣都市計畫容積移轉許可審查要點附表修正總說明

中華民國 104 年 11 月 18 日府建城字第 1040193771 號函修正發布

一、「宜蘭縣都市計畫容積移轉許可審查作業要點」係為辦理本縣都市計畫容積移轉許可審查申請案件特訂定之。

二、「宜蘭縣都市計畫容積移轉許可審查條件」經 100 年 11 月 14 日府建城字第 100175774 號令修正發布第四點、第九點，再經 104 年 7 月 1 日府建城字第 1040106345 號令修正發布第七點、第八點、第九點、第十點暨調整第十一點條次。

三、本要點條文內容經檢視雖無需修正，惟該要點附表自 100 年 7 月 1 日府建城字第 1000099647 號令訂定發布發布迄今尚未依審查條件之修正內容更新。為符合現行法令規定及執行審查必要，爰依修正後之前揭審查條件規定修正作業要點附表。

# 宜蘭縣都市計畫容積移轉許可審查流程

申請許可審查 (接受基地所有權人辦理)

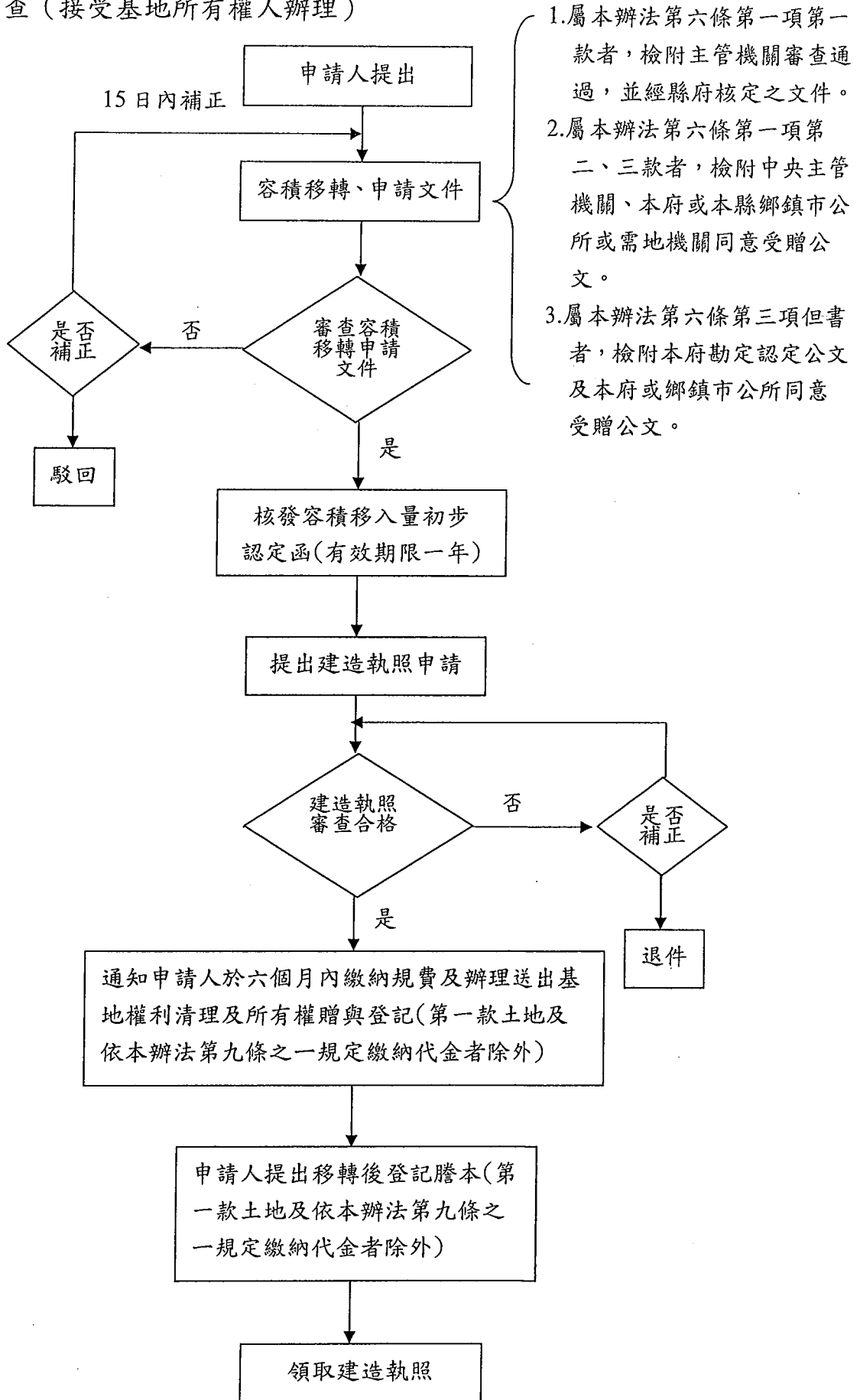

# 宜蘭縣都市計畫容積移轉許可審查申請書 (附表一)

一、申請事項：依據都市計畫容積移轉實施辦法第 16 條規定，申請移入接受基地之容積。

二、申請概要：

1. 送出基地所有權人：\_\_\_\_\_等\_\_\_\_\_人，詳如後附同意書。【表四】
2. 接受基地所有權人：\_\_\_\_\_等\_\_\_\_\_人，詳如後附委託書。【表五】
3. 建造執照起造人(都市更新事業實施者)：\_\_\_\_\_
4. 送出基地概要：
  - (1) 都市計畫名稱：\_\_\_\_\_。
  - (2) 土地座落：\_\_\_\_\_市(鄉、鎮)\_\_\_\_\_段\_\_\_\_\_小段\_\_\_\_\_地號等\_\_\_\_\_筆土地，詳如後附計算表。
  - (3) 申請種類：
    - 申請第一款土地面積：\_\_\_\_\_m<sup>2</sup>
    - 申請第二款土地面積：\_\_\_\_\_m<sup>2</sup>
    - 申請第三款土地面積：\_\_\_\_\_m<sup>2</sup>
5. 接受基地概要：
  - (1) 都市計畫名稱：\_\_\_\_\_。
  - (2) 土地座落：\_\_\_\_\_市(鄉、鎮)\_\_\_\_\_段\_\_\_\_\_小段\_\_\_\_\_地號等\_\_\_\_\_筆土地，詳如後附計算表。
  - (3) 土地面積合計：\_\_\_\_\_m<sup>2</sup>
  - (4) 土地使用分區：\_\_\_\_\_
  - (5) 法定容積率\_\_\_\_\_%

三、檢附文件：(1)請自行檢核並勾選。(2)下列文件均一式二份。

土地序號	鄉(鎮市)、地段、小段	地號	1	2	3	4	5	6	7	8	9	10	11	12	13	14	15	16		
			轉許可審查申請書	宜蘭縣都市計畫容積移轉許可審查表	宜蘭縣都市計畫容積移轉許可審查計算表	同意書	送出基地土地及建物所有權人及關係人清冊及所有權人清冊	接受基地土地及建物所有權人清冊及同意書	書接受基地所有權人委託書	有權人身份證明文件影印本	送出基地與接受基地地籍圖謄本	地籍圖謄本	土地登記謄本	建物登記謄本	建築線指示(定)成果圖	土地使用分區證明	位置圖	送出基地現況照片	分析圖、送測圖、坡度分析圖、面積	送出基地屬山坡地範圍
送出基地	1		<input type="checkbox"/>	<input type="checkbox"/>	<input type="checkbox"/>	<input type="checkbox"/>			<input type="checkbox"/>	<input type="checkbox"/>	<input type="checkbox"/>	<input type="checkbox"/>		<input type="checkbox"/>	<input type="checkbox"/>	<input type="checkbox"/>				
	2		<input type="checkbox"/>	<input type="checkbox"/>	<input type="checkbox"/>	<input type="checkbox"/>			<input type="checkbox"/>	<input type="checkbox"/>	<input type="checkbox"/>	<input type="checkbox"/>		<input type="checkbox"/>	<input type="checkbox"/>	<input type="checkbox"/>				
	3		<input type="checkbox"/>	<input type="checkbox"/>	<input type="checkbox"/>	<input type="checkbox"/>			<input type="checkbox"/>	<input type="checkbox"/>	<input type="checkbox"/>	<input type="checkbox"/>		<input type="checkbox"/>	<input type="checkbox"/>	<input type="checkbox"/>			<input type="checkbox"/>	<input type="checkbox"/>
	4		<input type="checkbox"/>	<input type="checkbox"/>	<input type="checkbox"/>	<input type="checkbox"/>			<input type="checkbox"/>	<input type="checkbox"/>	<input type="checkbox"/>	<input type="checkbox"/>		<input type="checkbox"/>	<input type="checkbox"/>	<input type="checkbox"/>				
	5		<input type="checkbox"/>	<input type="checkbox"/>	<input type="checkbox"/>	<input type="checkbox"/>			<input type="checkbox"/>	<input type="checkbox"/>	<input type="checkbox"/>	<input type="checkbox"/>		<input type="checkbox"/>	<input type="checkbox"/>	<input type="checkbox"/>				
接受基地	1		<input type="checkbox"/>	<input type="checkbox"/>	<input type="checkbox"/>		<input type="checkbox"/>	<input type="checkbox"/>	<input type="checkbox"/>	<input type="checkbox"/>	<input type="checkbox"/>	<input type="checkbox"/>	<input type="checkbox"/>	<input type="checkbox"/>	<input type="checkbox"/>	<input type="checkbox"/>				
	2		<input type="checkbox"/>	<input type="checkbox"/>	<input type="checkbox"/>		<input type="checkbox"/>	<input type="checkbox"/>	<input type="checkbox"/>	<input type="checkbox"/>	<input type="checkbox"/>	<input type="checkbox"/>	<input type="checkbox"/>	<input type="checkbox"/>	<input type="checkbox"/>	<input type="checkbox"/>				
	3		<input type="checkbox"/>	<input type="checkbox"/>	<input type="checkbox"/>		<input type="checkbox"/>	<input type="checkbox"/>	<input type="checkbox"/>	<input type="checkbox"/>	<input type="checkbox"/>	<input type="checkbox"/>	<input type="checkbox"/>	<input type="checkbox"/>	<input type="checkbox"/>	<input type="checkbox"/>				
	4		<input type="checkbox"/>	<input type="checkbox"/>	<input type="checkbox"/>		<input type="checkbox"/>	<input type="checkbox"/>	<input type="checkbox"/>	<input type="checkbox"/>	<input type="checkbox"/>	<input type="checkbox"/>	<input type="checkbox"/>	<input type="checkbox"/>	<input type="checkbox"/>	<input type="checkbox"/>				
	5		<input type="checkbox"/>	<input type="checkbox"/>	<input type="checkbox"/>		<input type="checkbox"/>	<input type="checkbox"/>	<input type="checkbox"/>	<input type="checkbox"/>	<input type="checkbox"/>	<input type="checkbox"/>	<input type="checkbox"/>	<input type="checkbox"/>	<input type="checkbox"/>	<input type="checkbox"/>				

此致 宜蘭縣政府

註：

1. 依「都市計畫容積移轉實施辦法」第 16 條規定，容積移轉應由接受基地所有權人提出申請。
2. 送出基地類別：依「都市計畫容積移轉實施辦法」第 6 條規定填寫。
3. 依「都市計畫容積移轉實施辦法」第 17 條規定，接受基地所有權人於辦理送出基地贈與登記為公有之前，必須先取得送出基地所有權及清理土地改良物、租賃契約等法律關係。

申請人：\_\_\_\_\_ (蓋章)印

住址：\_\_\_\_\_

電話：\_\_\_\_\_

中華民國\_\_\_\_\_年\_\_\_\_\_月\_\_\_\_\_日

# 宜蘭縣都市計畫容積移轉許可審查表 (附表二)

填表日期： 年 月 日

申請人 (接受基地)	姓名/ 地址/ 地址/ <input type="checkbox"/> 第一款：都市計畫表明應予保存或經本府認定有保存價值之建築所定著之私有土地；係指經主關機關登錄之歷史建築及都市計畫劃定之保存區。 <input type="checkbox"/> 第二款：為改善都市環境或景觀，提供作為公共開放空間使用之可建築土地。 <input type="checkbox"/> 第三款：私有都市計畫公共設施保留地。	送出基地	都市計畫地區/ 地號/ 都市計畫地區/ 地號/	土地使用分區/ 面積/ m <sup>2</sup> 土地使用分區/ 面積/ m <sup>2</sup>	審核結果		備註
					申請人自行檢核(請分析說明並檢附相關資料)	符合 <input type="checkbox"/> 不符合 <input type="checkbox"/>	
<b>一、申請人應備齊下列文件一式二份：(請依順序裝訂並貼標籤)</b>							
1. 宜蘭縣都市計畫容積移轉許可審查申請書。							
2. 宜蘭縣都市計畫容積移轉許可審查審查表。							
3. 宜蘭縣都市計畫容積移轉許可審查計算表。							
4. 送出基地土地及建物所有權人及關係人清冊及同意書。							
5. 接受基地土地及建物所有權人清冊及同意書。							
6. 送出基地與接受基地所有權人委託書。							
7. 送出基地與接受基地所有權人身份證明文件影本。							
8. 送出基地及接受基地之地籍圖謄本及土地登記謄本及建物登記謄本。							
9. 接受基地之建築線指示(定)成果圖。							
10. 送出基地及接受基地之土地使用分區證明書。							



審核項目	申請人自行檢核(請分析說明並檢附相關資料)	審核結果		備註
		符合	不符合	
接受基地可移入容積比率依下列規定辦理	勾選其中一項符合條件項目即可			
1. 基地面前臨接已開闢供通行寬度達八公尺以上，未達十公尺之計畫道路，且臨接道路長度不得小於道路寬度： (1) 基地面積達五百平方公尺，可移入容積不得超過基準容積百分之十。	<input type="checkbox"/>	<input type="checkbox"/>	<input type="checkbox"/>	
2. 基地面前臨接已開闢供通行寬度達十公尺以上，未達十二公尺之計畫道路，且臨接道路長度不得小於道路寬度： (1) 基地面積達五百平方公尺，未達二千平方公尺者，可移入容積不得超過基準容積百分之十五。 (2) 基地面積達二千平方公尺以上，可移入容積不得超過基準容積百分之二十。	<input type="checkbox"/>	<input type="checkbox"/>	<input type="checkbox"/>	
3. 基地面前臨接已開闢供通行寬度達十二公尺以上，未達三十公尺之計畫道路，且臨接道路長度不得小於道路寬度： (1) 基地面積達五百平方公尺，未達二千平方公尺者，可移入容積不得超過基準容積百分之二十。 (2) 基地面積達二千平方公尺以上，未達五千平方公尺者，可移入容積不得超過基準容積百分之二十五。 (3) 基地面積達五千平方公尺以上者，可移入容積不得超過基準容積百分之三十。	<input type="checkbox"/>	<input type="checkbox"/>	<input type="checkbox"/>	
4. 基地面前臨接已開闢供通行寬度達三十公尺以上之計畫道路，且臨接道路長度不得小於道路寬度，可移入容積不得超過基準容積百分之三十。	<input type="checkbox"/>	<input type="checkbox"/>	<input type="checkbox"/>	
接受基地位於已完成整體開發地區，或實施都市更新地區，或都市計畫指定移入地區，可移入容積依下列規定辦理。	<input type="checkbox"/>	<input type="checkbox"/>	<input type="checkbox"/>	
1. 基地面前臨接已開闢供通行寬度達八公尺以上，未達十公尺之計畫道路，且臨接道路長度不得小於道路寬度： (1) 基地面積達五百平方公尺以上，可移入容積不得超過基準容積百分之二十。	<input type="checkbox"/>	<input type="checkbox"/>	<input type="checkbox"/>	

審核項目	申請人自行檢核(請分析說明並檢附相關資料)	審核結果		備註
		符合	不符合	
2. 基地面前臨接已開闢供通行寬度達十公尺以上，未達十二公尺之計畫道路，且臨接道路長度不得小於道路寬度：  (1) 基地面積達五百平方公尺以上，未達二千平方公尺者，可移入容積不得超過基準容積百分之二十五。  (2) 基地面積達二千平方公尺以上，可移入容積不得超過基準容積百分之三十。	<input type="checkbox"/>	<input type="checkbox"/>	<input type="checkbox"/>	
3. 基地面前臨接已開闢供通行寬度達十二公尺以上，未達三十公尺之計畫道路，且臨接道路長度不得小於道路寬度：  (1) 基地面積達五百平方公尺，未達二千平方公尺者，可移入容積不得超過基準容積百分之三十。  (2) 基地面積達二千平方公尺以上，未達五千平方公尺者，可移入容積不得超過基準容積百分之三十五。  (3) 基地面積達五千平方公尺以上者，可移入容積不得超過基準容積百分之四十。	<input type="checkbox"/>	<input type="checkbox"/>	<input type="checkbox"/>	
4. 基地面前臨接已開闢供通行寬度達三十公尺以上之計畫道路，且臨接道路長度不得小於道路寬度，可移入容積不得超過基準容積百分之四十。  基地屬依都市計畫容積移轉實施辦法、都市更新條例、都市計畫法或其他法規規定給予之增加容積總量合計超過基準容積百分之五十申請者，經提送本縣都市計畫委員會審查通過，依審查結果辦理容積移轉。	<input type="checkbox"/>	<input type="checkbox"/>	<input type="checkbox"/>	一、審查原則依都市計畫定期通盤檢討實施辦法第九條第二項規定都市設計內容應表項之事項辦理。 二、檢附都委會審查決議。 三、非屬本項申請者免填。
基地非屬審查條件第六點第一項所定分區者，經本縣都市計畫委員會考量都市發展密度、發展總量、公共設施劃設水準及發展優先次序等，審查通過後，申請容積移轉。	<input type="checkbox"/>	<input type="checkbox"/>	<input type="checkbox"/>	一、檢附都委會審查決議。 二、非屬本項申請者免填。



送出基地	1. 送出基地屬第六條第一款者，有無主管機關核可之計畫書。	<input type="checkbox"/>	<input type="checkbox"/>	<input type="checkbox"/>
	2. 送出基地面積屬第六條第一款者面積是否大於五百平方公尺，且地形完整之土地。	<input type="checkbox"/>	<input type="checkbox"/>	<input type="checkbox"/>
	3. 但因法令變更致不能建築使用者，或無法合併建築之小建築基地，是否經本府勘定。	<input type="checkbox"/>	<input type="checkbox"/>	<input type="checkbox"/>
	4. 送出基地應為私有都市計畫公共設施保留地。	<input type="checkbox"/>	<input type="checkbox"/>	<input type="checkbox"/>
	5. 申請送出基地不可屬於都市計畫書中應以區段徵收、市地重劃或其他方式整體開發取得者。	<input type="checkbox"/>	<input type="checkbox"/>	<input type="checkbox"/>
	6. 送出基地與接受基地應為同一都市計畫主要計畫地區，或經內政部都市計畫委員會審議通過，得移轉至其他主要計畫地區者。	<input type="checkbox"/>	<input type="checkbox"/>	<input type="checkbox"/>
	7. 申請第二款、第三款土地應無設定他項權利及限制登記。	<input type="checkbox"/>	<input type="checkbox"/>	<input type="checkbox"/>
其他	1. 其他檢核事項	<input type="checkbox"/>	<input type="checkbox"/>	<input type="checkbox"/>
<b>三、計算結果審核：</b>				
1. 同意可移入之容積 _____ m <sup>2</sup> 。				<input type="checkbox"/>
2. 移轉之容積是否超過上限規定。				<input type="checkbox"/>

**四、宜蘭縣政府建設處複核結果：**  符合規定，同意辦理。

- 不符規定，限期補正：  
 (須補正附件： \_\_\_\_\_ )  
 (限期補正日期： \_\_\_\_\_ 年 \_\_\_\_\_ 月 \_\_\_\_\_ 日)  
 不符規定，不予受理。

承辦人：	科長：	技正：	副處長：	處長：
------	-----	-----	------	-----

# 宜蘭縣都市計畫容積移轉許可審查計算表 (附表三)

## 一、送出基地明細表

序號	鄉鎮市	段名	地號	類別	土地使用分區	面積(m <sup>2</sup> )	公告土地現值(元/m <sup>2</sup> )	公告土地現值總額(元)	平均公告土地現值(元/m <sup>2</sup> )
1									(C)=(B)/(A)
2									
3									
4									
5									
6									
7									
8									
9									
10									
捐贈 <input type="checkbox"/> 第二類 <input type="checkbox"/> 第三類土地資料小計						(A)		(B)	
申請 <input type="checkbox"/> 第一類土地資料小計									
第一類土地基準容積率 _____ (%)									

## 二、接受基地明細表

序號	鄉鎮市	段名	地號	土地使用分區	面積(m <sup>2</sup> ) (D)	容積率(%) (F)	允建容積(m <sup>2</sup> ) (G)= (D)×(F)	平均容積率(%) (H)= (L)/(E)	公告土地現值(元/m <sup>2</sup> )	公告土地現值總額(元)	平均公告土地現值總額(元) (J)= (I)/(E)
1											
2											
3											
4											
5											
6											
7											
8											
9											
10											
接受基地資料小計					(E)		(L)	(H)		(I)	

(續上表)

三、增加之容積計算

<input type="checkbox"/> 申請第一類土地(依據「都市計畫容積移轉實施辦法」第9條第2項計算,計算式另行檢附)	
• 送出基地已建築之容積=_____M <sup>2</sup> (詳註2)	
• 送出基地之基準容積=_____M <sup>2</sup>	
• 申請第一類可移入之容積(K1)=_____M <sup>2</sup>	
<input type="checkbox"/> 捐贈第二類土地(供公共開放空間使用之可建築土地)	
• 接受基地移入之容積(K2)=(A)×[(C)/(J)]×(H)=_____M <sup>2</sup>	
<input type="checkbox"/> 捐贈第三類土地(公共設施保留地)	
• 接受基地移入之容積(K3)=(A)×[(C)/(J)]×(H)=_____M <sup>2</sup>	
接受基地移入之容積	接受基地之可移入容積_____m <sup>2</sup> ≤接受基地基準容積_____m <sup>2</sup> ×_____%=_____m <sup>2</sup>
• (K)=(K1)+(K2)+(K3)=_____M <sup>2</sup>	申請人: _____(蓋章)

註明：1.申請類別請勾選。

2.申請第一類土地應檢附已建築容積(M<sup>2</sup>)之計算式及相關圖說。

3.英文字母代碼說明：

- (A)： 第二類或第三類送出基地之土地面積總合
- (B)： 第二類或第三類送出基地之公告土地現值總額
- (C)： 申請容積移轉當期第二類或第三類送出基地之平均公告土地現值
- (D)： 接受基地面積
- (E)： 接受基地面積小計
- (F)： 接受基地之容積率
- (G)： 接受基地之允建容積
- (H)： 接受基地之平均容積率
- (I)： 接受基地之公告土地現值總額
- (J)： 申請容積移轉當期接受基地之平均公告土地現值
- (K)： 本案可移入之總容積
- (K1)： 第一類土地之接受基地移入容積
- (K2)： 第二類土地之接受基地移入容積
- (K3)： 第三類土地之接受基地移入容積
- (L)： 接受基地之允建容積總合

4.計算單位有效數字：

- (1) 金額以新台幣為單位,計算至元為止(四捨五入)。
- (2) 面積以平方公尺為單位,計算至小數點以下二位(捨去)。
- (3) 「辦理持分」以分數表示之。

5.接受基地、送出基地二筆以上者,應按申請容積移轉當期各接受基地、送出基地公告土地現值,以面積加權平均計算之。接受基地二筆以上,且位於不同土地使用分區者,其容積率以面積加權平均計算之。

# 送出基地土地及建物所有權人及關係人清冊及同意書（附表四）

本人\_\_\_\_\_依據都市計畫容積移轉實施辦法規定，同意下列事項：

- 一、同意下表所列之土地為送出基地，並請求將依法得移轉之容積，參加宜蘭縣都市計畫容積移轉。
- 二、本人願配合接受基地所有權人依都市計畫容積移轉實施辦法第十七條規定，辦理容積移轉必要事項，以取得宜蘭縣政府許可容積移轉。
- 三、保證本送出基地之同意書無重覆出具情事，如有不實，願負法律上一切責任。
- 四、本同意書自立書日起二年內有效。

送出基地標示及範圍如下：面積單位：平方公尺

序號	鄉 (鎮、市)	段	小段	地號	面積	持分比例	土地所有權人 (同意人)	身分證字號 或統一編號	地址	蓋章印	
合 計											
土地所有權人 (同意人)							[ 蓋章 ]	身分證字號 或統一編號			
建物或設施所有權人 (同意人)							[ 蓋章 ]	身分證字號 或統一編號			
權利關係種類							<input type="checkbox"/> 地上權 <input type="checkbox"/> 永佃權 <input type="checkbox"/> 地役權 <input type="checkbox"/> 抵押權 <input type="checkbox"/> 典權				

此致 宜蘭縣政府

中 華 民 國 年 月 日

填寫說明：

- 1.如為公司行號，請填入公司名稱、公司統一編號、負責人姓名（併請簽章）、國民身分證統一編號、聯絡地址及電話。
- 2.如土地、建物所有權人數眾多，請依序填入。
- 3.所有權人如為未成年人應由法定代理人為之。
- 4.土地及建物若已完成信託程序者則以受託人名義為之。

# 接受基地土地及建物所有權人清冊及同意書（附表五）

為辦理接受基地宜蘭縣 市(鄉、鎮) 段 小段 地號(等) 筆土地之容積移轉事宜，立同意書人（接受基地土地及建物所有權人）所有附列土地及建築物，同意依照「都市計畫容積移轉實施辦法」、「宜蘭縣都市計畫容積移轉許可審查條件」以及「  
」（請填都市計畫案名）規定，參加宜蘭縣都市計畫容積移轉作業。

立同意書人參加接受基地容積移轉或建築物標示及面積如下：面積單位：平方公尺

序號	鄉(鎮、市)	段	小段	地號	面積	持分比例	土地所有權人(同意人)	身分證字號或統一編號	地址	蓋章印	
合 計											
土地所有權人(同意人)							〔蓋章〕	身分證字號或統一編號			
建物或設施所有權人(同意人)							〔蓋章〕	身分證字號或統一編號			
權利關係種類				<input type="checkbox"/> 地上權 <input type="checkbox"/> 永佃權 <input type="checkbox"/> 地役權							

此致 宜蘭縣政府

中 華 民 國 年 月 日

填寫說明：

- 1.如為公司行號，請填入公司名稱、公司統一編號、負責人姓名（併請簽章）、國民身分證統一編號、聯絡地址及電話。
- 2.如土地、建物所有權人數眾多，請依序填入。
- 3.所有權人如為未成年人應由法定代理人為之。
- 4.土地及建物若已完成信託程序者則以受託人名義為之。

# 接受基地所有權人委託書（附表六）

接受基地所有權人

等

人(如下表列名單)，茲同意委託

\_\_\_\_\_ 為代理人，依據相關規定辦理容積移轉。

此致 宜蘭縣政府

序號	鄉鎮市	地段	地號	所有權人姓名	身分證字號或統一編號	地址	蓋章印
1							
2							
3							
4							
5							
6							

代理人

代理人姓名	身分證字號	地址	蓋章印

中華民國\_\_\_\_年\_\_\_\_月\_\_\_\_日

- 註明：
- 1.請檢附接受基地所有權人及代理人身分證明文件影本(身分證正反面影本)，並加註「與正本相符」字樣，以 A4 格式裝訂。
  - 2.接受基地所有權人為未成年人應加蓋法定代理人印章及檢附其身分證明文件影本。
  - 3.土地所有權人為法人時，應檢附法人登記證明文件及其代表人之資格證明。
  - 4.接受基地所有權人與起造人為同一人時，免附此表。

## 切結書（附表七）

立切結書人（填入申請人）\_\_\_\_\_，茲切結所檢附宜蘭縣\_\_\_\_\_市（鄉、鎮）\_\_\_\_\_段

小段\_\_\_\_\_地號（等）\_\_\_\_\_筆土地容積移轉至宜蘭縣\_\_\_\_\_市（鄉、鎮）\_\_\_\_\_段

小段\_\_\_\_\_地號（等）\_\_\_\_\_筆土地申請案之申請書件均正確且屬實；申請書件內容，如有不實，同意由貴府廢止容積移入量初步認定函，不得異議，並不得要求任何賠償或補償，其法律責任均由立切結書人自行承擔，與貴府無關。

此致

宜蘭縣政府

立切結書人

姓名或公司名稱：\_\_\_\_\_（簽名暨蓋章）

國民身分證統一編號：

出生年月日（公司則免填）：民國\_\_\_\_\_年\_\_\_\_\_月\_\_\_\_\_日

通訊住址：\_\_\_\_\_縣（市）\_\_\_\_\_路\_\_\_\_\_段\_\_\_\_\_號

戶籍住址：\_\_\_\_\_縣（市）\_\_\_\_\_路\_\_\_\_\_段\_\_\_\_\_號

聯絡電話：

負責人姓名：\_\_\_\_\_（簽名暨蓋章）

負責人出生年月日：民國\_\_\_\_\_年\_\_\_\_\_月\_\_\_\_\_日：

負責人戶籍地址：

負責人聯絡電話：

中 華 民 國 \_\_\_\_\_ 年 \_\_\_\_\_ 月 \_\_\_\_\_ 日

填寫說明：如為公司行號，請填入公司名稱、公司統一編號、負責人姓名（併請簽章）、國民身分證統一編號、聯絡地址及電話。

# 送出基地現況照片（附表八）

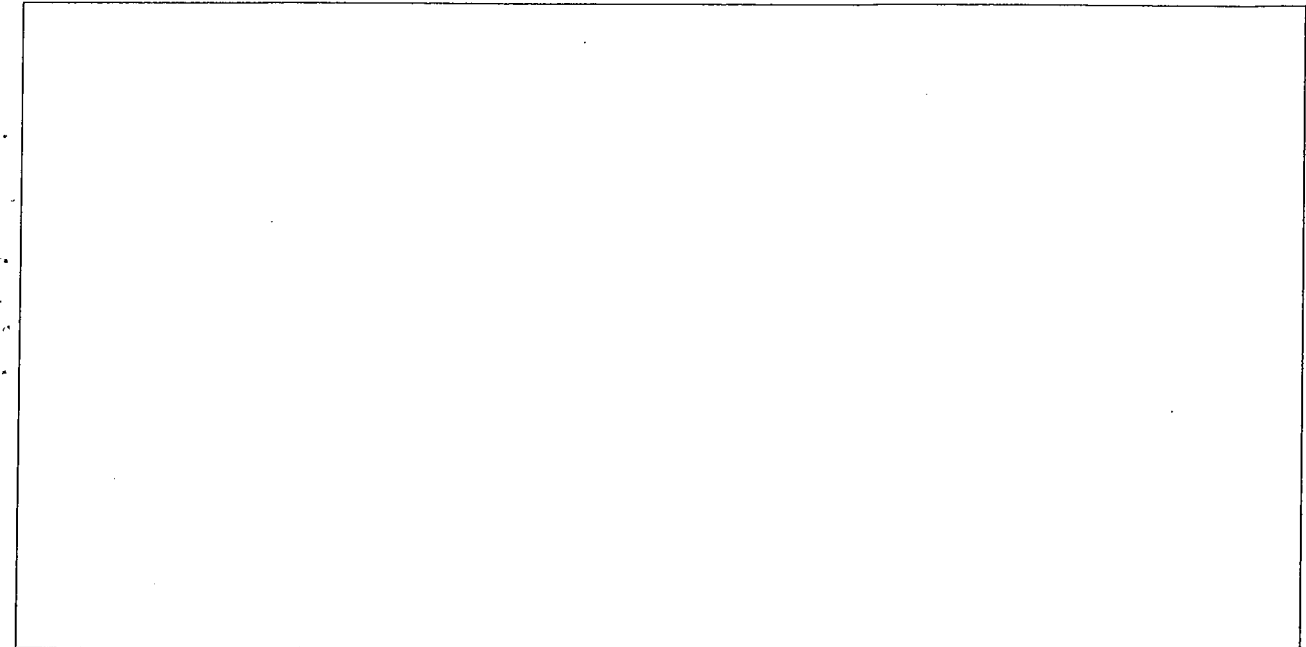

照片 1（範圍標註、現況說明）

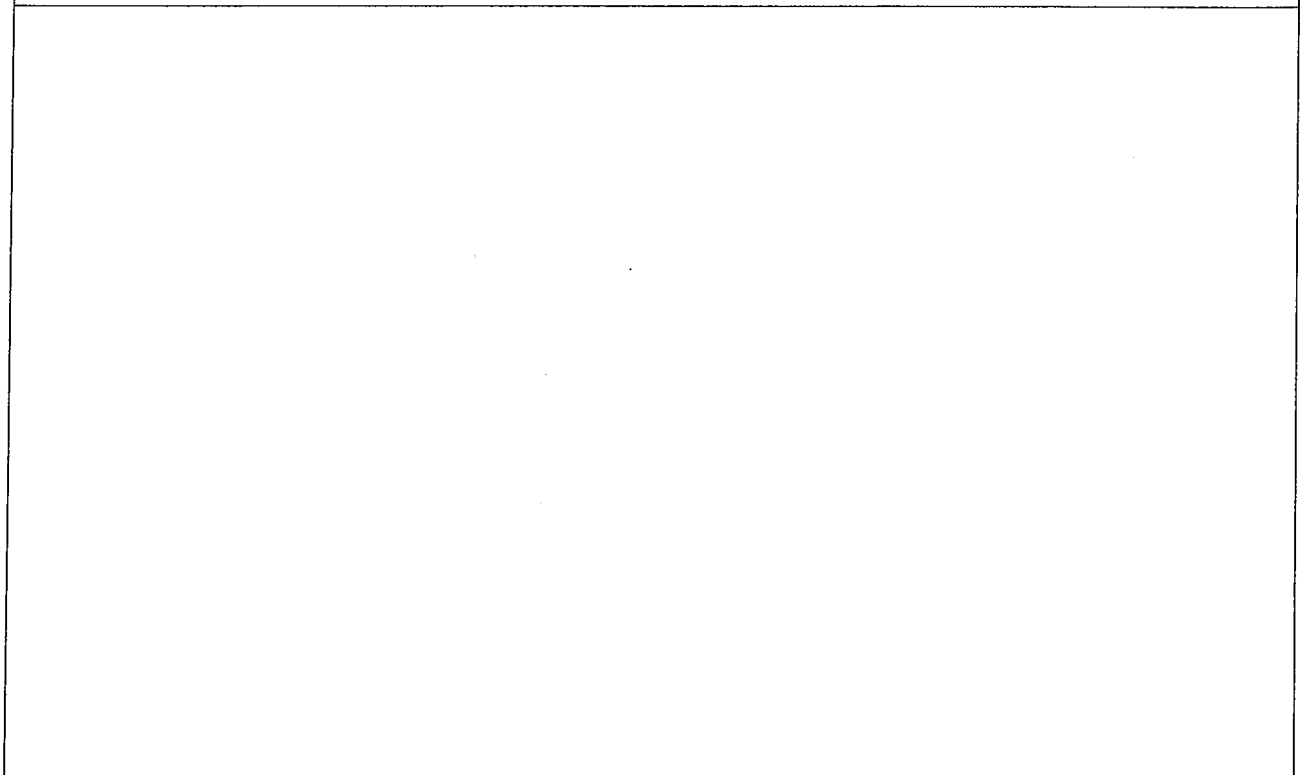

照片 2（範圍標註、現況說明）

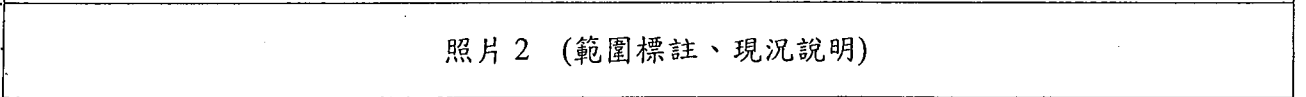



附圖

中華民國 96 年 2 月 6 日 府建城字第 0960018441 號令修正發布

前項「已開闢完成都市計畫道路或現有巷道」係指：政府機關開闢完竣，或由私人依道路主管機關之設計標準開闢完成，並取得道路管理機關同意管理維護之證明文件。

路寬認定：

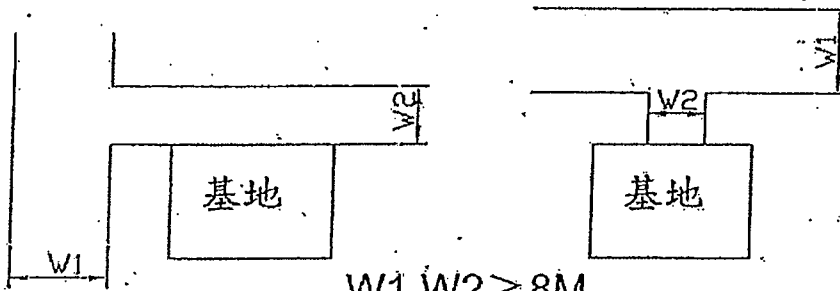

$W1, W2 \geq 8M$

W1 為聯外道路

W2 為已開闢道路

