

宜蘭縣政府 函

地址：260011宜蘭縣宜蘭市南津里13鄰縣政北路1號
 承辦人：技士 王悅心
 電話：03-9251000#1618
 傳真：03-9254931
 電子信箱：cindy1092121228@mail.e-land.gov.tw

260
 宜蘭縣宜蘭市縣政七街1號2樓

受文者：宜蘭縣建築師公會

發文日期：中華民國112年10月19日

發文字號：府農輔字第1120183462號

速別：普通件

密等及解密條件或保密期限：

附件：如主旨

主旨：函轉農業部農村發展及水土保持署「112年度休閒農業法規教育訓練」課程簡章，請查照。

說明：

- 一、依據農業部農村發展及水土保持署112年10月17日農保休字第1121868306號函辦理。
- 二、因申設休閒農場涉及休閒農業、土地管理及建築管理等相關規定，個案實際問題多元，為強化相關業者之專業知能及實務經驗分享，以提升專業效率與服務品質，爰訂於112年11月20日至21日假高雄蓮潭國際會館辦理法規講習。
- 三、本次講習採線上報名方式，報名資訊如附件。如有疑義可洽台灣休閒農業學會秘書處王宗郁秘書（02）28341337。
- 四、請宜蘭縣建築師公會、宜蘭縣地政士公會轉知相關休閒農場辦理業者。

正本：宜蘭縣建築師公會、宜蘭縣地政士公會、具佳寶樂活有限公司、王萬富君、王逢昇君、陳冠丞君、李浴沂君、游晴聿君、辜仲立君、何宗岷君、郭坤新君、李正民君、廖繼薇君、邱顯賢君、游文平君

副本：本府農業處

縣長 林 姿 妙

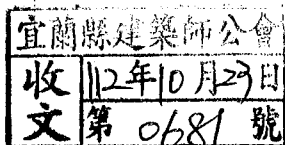

農業處處長李新泰決行

本案依分層負責規定授權決行



檔 號：
保存年限：

農業部農村發展及水土保持署 函

地址：54044南投市中興新村光華路6號
承辦人：詹智皓
電話：049-2394300
電子信箱：197909@mail.ardswc.gov.tw

受文者：宜蘭縣政府

發文日期：中華民國112年10月17日
發文字號：農保休字第1121868306號
速別：普通件
密等及解密條件或保密期限：
附件：如主旨（課程簡章.pdf）

主旨：檢送「112年度休閒農業法規教育訓練」課程簡章，敬請轉知申請籌設休閒農場之申請人、代書、建築師等業者人員，請查照。

說明：

- 一、因申設休閒農場涉及休閒農業、土地管理及建築管理等相關規定，個案實際問題多元，為強化相關業者之專業知能及實務經驗分享，以提升專業效率與服務品質，爰訂於112年11月20日至21日假高雄蓮潭國際會館辦理法規講習。
- 二、敬請轉知旨揭相關人員，採線上報名方式，報名資訊如附件。如有疑義可洽台灣休閒農業學會秘書處王宗郁秘書（02）28341337。

正本：臺北市府、新北市政府、臺中市政府、臺南市政府、高雄市政府、桃園市政府、新竹縣政府、苗栗縣政府、南投縣政府、彰化縣政府、雲林縣政府、嘉義縣政府、屏東縣政府、宜蘭縣政府、花蓮縣政府、臺東縣政府、澎湖縣政府、金門縣政府、基隆市政府、新竹市政府、嘉義市政府、連江縣政府、臺灣休閒農業發展協會、中華民國地政士公會全國聯合會、中華民國全國建築師公會

副本：本署產業發展及休閒組、台灣休閒農業學會

電 2023/10/17
交 16:40:21
章

農業處 112/10/17



1120183462

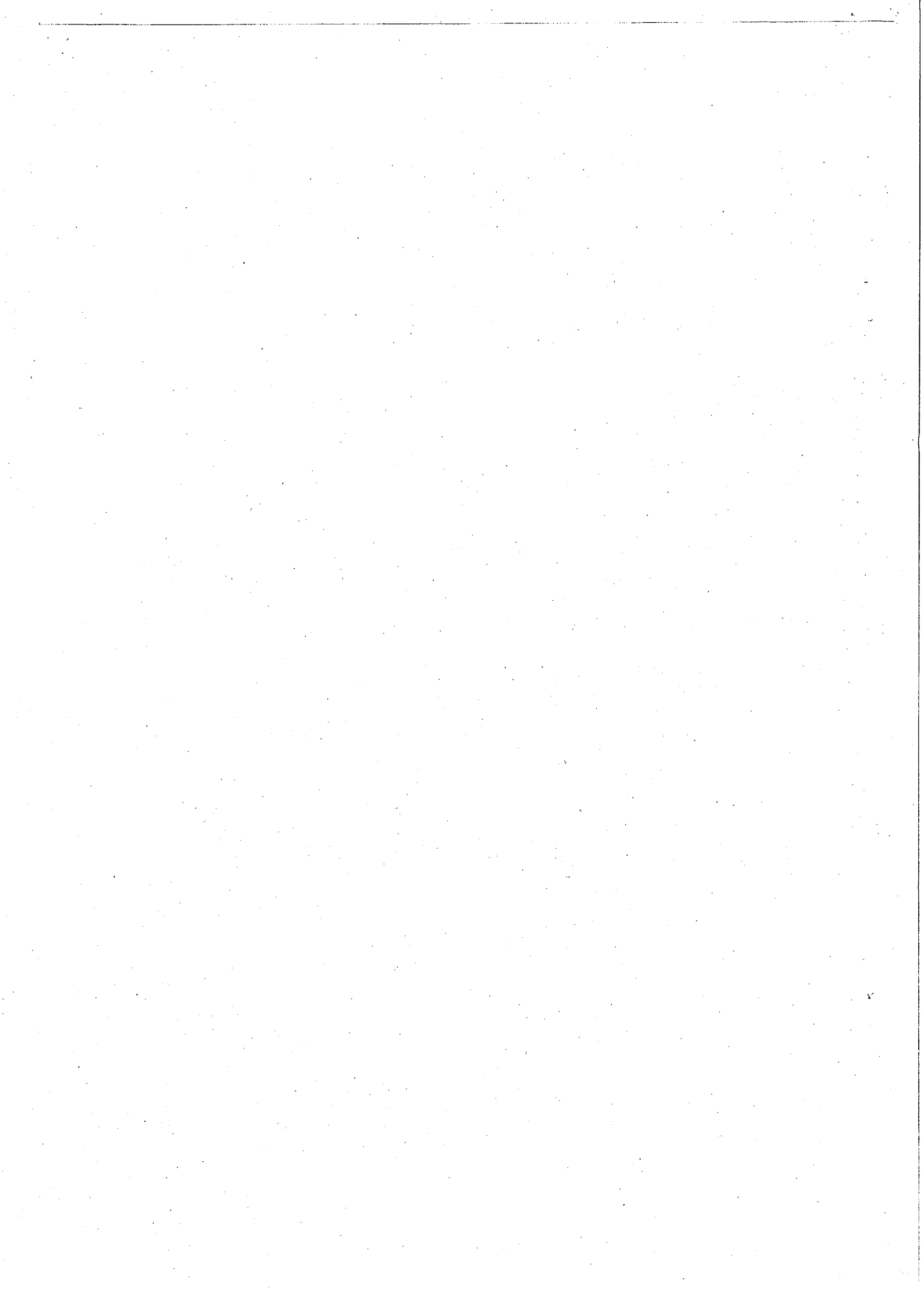

112 年度休閒農業法規教育訓練課程 課程簡章

【主旨】休閒農場申設及法規眾多，個案實際推動問題多元，特辦理相關教育課程訓練，以維護相關申請人之權益。

【主辦單位】農業部農村發展及水土保持署

【承辦單位】台灣休閒農業學會

【受訓對象】休閒農場申設相關代辦人員、代書、建築師等業者人員

【課程時間】112 年 11 月 20 日(一)至 11 月 21 日(二)

【報名方式】詳請參閱附件一報名連結。

※報名截止日為 112 年 11 月 8 日(星期三)22:00 止，若報名額滿將提前截止。

時間	地點	地址
11/20(一)~11/21(二)	高雄蓮潭國際會館	高雄市左營區崇德路 801 號

【注意事項】

1. 本訓練不另外收取課程費用，住宿費及交通費學員自理。
2. 為響應環保，請與會人員自行攜帶環保水瓶，並攜帶薄外套。
2. 為維護活動品質及行政作業，本課程不受理現場報名，詳如【報名方式】。
3. 主辦單位與承辦單位保有審查報名資格及更改課程之權利。
4. 各員參與本課程者住宿自理，倘有安排住宿之必要，可由本學會協助代訂。
5. 若有住宿者，請攜帶證件辦理住宿。
6. 如遇特殊狀況需更換參訓人員：應於 11/13 中午 12 時前聯絡本學會，並將更換人員報名表 e-mail 予辦班人員辦理更正，且發文通知。
7. 參加場次者活動當天請自行直接前往會場報到。

【其他說明】

1. 如遇颱風期間、地震或不可預期等天然災害，達人事務行政局宣布停止上課、上班時，課程將延期舉辦，時間另行以電子郵件或電話通知。
2. 若因不可預測之突發因素，主辦單位得保留課程及講師之變更權利。

112 年度休閒農業法規教育訓練課程表

休閒農場申請人及代辦人員班

第四場日期：112年11月20日(一)~11月21日(二)

地點：高雄蓮潭會館

日期	時間	講習
第一天 11/20	09:30~9:50	報到
	09:50~10:00	長官致詞
	10:00~12:00	休閒農業發展現況與國際發展趨勢
	12:00~13:00	午餐
	13:00~15:20	休閒農業輔導管理辦法介紹 暨相關法規修訂說明
	15:20~15:30	中場休息
	15:30~16:30	休閒農業與企業 ESG
	16:30~16:40	中場休息
	16:40~17:30	休閒農場申設實務 (含經營計畫、容許使用計畫撰擬與申辦)
	17:30~18:00	安排入住
	18:00~19:10	晚餐
	19:10~20:30	休閒農場申設實務 (含經營計畫、容許使用計畫撰擬與申辦)
	20:30~	星空夜語
第二天 11/21	08:00~08:30	報到
	08:30~10:00	休閒農場友善設施
	10:00~10:10	中場休息
	10:20~12:00	休閒農業之農地利用管理法令與實務
	12:00~13:00	午餐時間
	13:00~15:00	休閒農場辦理用地變更或 核准使用之申請作業
	15:00~15:10	中場休息
	15:10~16:10	休閒農場申設常見錯誤及 QA
	16:10~17:00	綜合座談
	17:00~	賦歸

※主辦單位保有課程異動權力

【交通指引】

會場：高雄蓮潭國際會館

地點：高雄市左營區崇德路 801 號

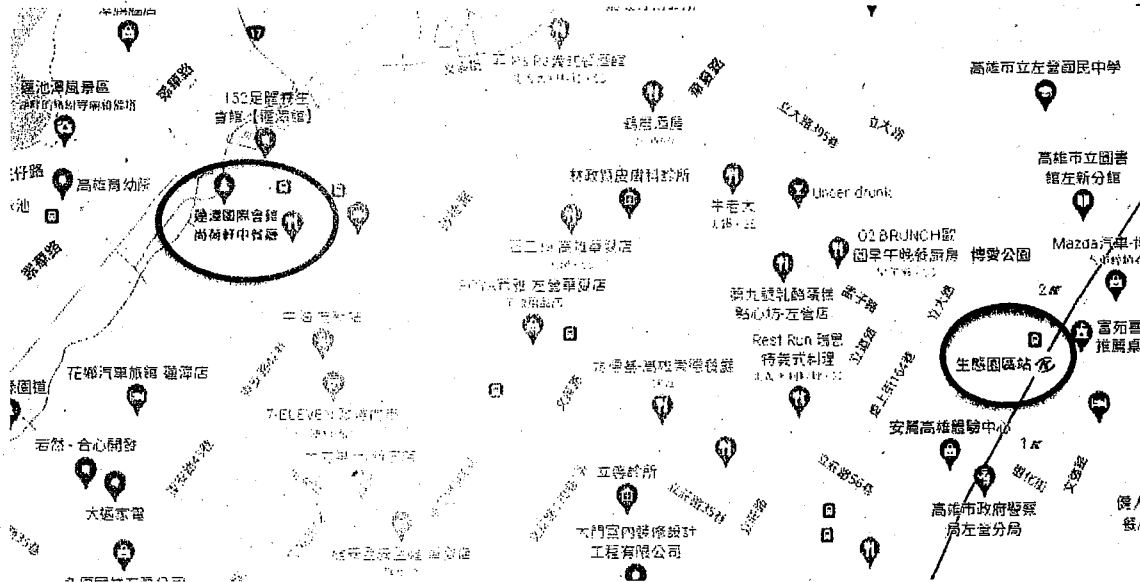

高雄小港機場	計程車	從小港國際機場乘車至會館約 30 分鐘
	捷運	搭乘紅線高雄國際機場站(R4)到生態園區站(R15)1 號出口，約步行 10 分鐘，可抵達會館。
左營高鐵站	計程車	在左營高鐵站下車，四號出口搭乘計程車，約 5 分鐘的車程。
	捷運	搭乘紅線左營站(R16)到生態園區站(R15)1 號出口後，步行 10 分鐘，可抵達會館。
捷運站 生態園區站(R16)	計程車	生態園區站搭乘計程車約 3 分鐘，可抵達會館。
	步行	生態園區站 1 號出口約步行 10 分鐘，可抵達會館。
	You Bike	捷運站租借，約 5 分鐘，可抵達會館。

聯繫人員：王宗郁 秘書

E-mail：leisure@tlaa.org.tw

電話：02-2834-1337

附件一

112 年度休閒農業法規教育訓練課程表

休閒農場申請人及代辦人員班

報名表

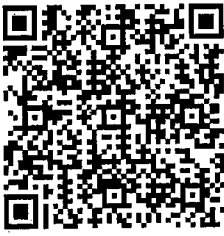
單位名稱		職稱	
姓名		出生日期	年 月 日
身分證字號		手機	
單位電話		聯絡地址	
E-mail			
緊急聯絡人	姓名： 與聯絡人關係： 手機號碼：		
是否須代訂住宿	<input type="checkbox"/> 是： <input type="checkbox"/> 3,100 元/雙人房 (2 人 1 室，由學會安排同房室友，每人 1,550 元/晚) <input type="checkbox"/> 3,100 元/雙人房 (有同行上課夥伴，請註明 2 位室友 姓名：_____ / _____) <input type="checkbox"/> 2,700 元/單人房 <input type="checkbox"/> 需提前一天入住，請代加訂 11/19 住宿(價格同上) <input type="checkbox"/> 否 (不需代訂住宿) 如發票需開立統編請提供以下資訊： 住宿發票抬頭： 住宿發票統編：		
是否需登錄公務人員時數	<input type="checkbox"/> 是 <input type="checkbox"/> 否		
餐食	<input type="checkbox"/> 葷食 <input type="checkbox"/> 素食		
步驟 1：線上報名： https://eip.ardswc.gov.tw/td.do?t=lcaeldl ， 或掃描 QR CODE			
			
步驟 2：線上表單填寫保險資料： https://forms.gle/L6Z6PEtkJynGs5S27 。			
以上兩步驟皆填寫完畢，茲完成報名程序，以上資料供保險使用，請完整填寫。			